LEGAPALAS
The Future of Legal Intelligence

Ürün sunumu · 2026

YAPAY ZEKÂ DESTEKLİ İÇTİHAT VE MEVZUAT PLATFORMU

Sizin yerinize düşünmez, *düşünebileceğiniz yerleri* tartışır!

Avukatlar, SMMM ve YMM'ler, sigorta profesyonelleri ve kamuda mali ve idari süreçlerde görev alanlar için: 27 kaynakta, 11 milyonu aşkın kayıtta anlamla arama. Her tespit künyesiyle gelir.

legapalas.ai

LEGAPALAS ÜRÜN İLKESİ

“Kaynağı görünmeyen bir tespit, *hukuki bilgi değildir.*”

Bu yüzden LEGAPALAS kararı sizin yerinize vermez. Düşünebileceğiniz argümanları, lehe ve aleyhe kararları ve mevzuat hükümlerini, her birini künyesiyle önünüze koyar.

HİKÂYEMİZ

2022’den bu yana hukuk ve mevzuat verisi

2022

Kararturk .com

Karar arşivi

2025

LEGAPALAS AR-GE

Yapay zekâ ve veri altyapısı

2026

1. çeyrek

200 üniversitede test ortamı

2026

2. çeyrek

LEGAPALAS beta sürüm

LEGAPALAS, **Kozkarlar Grup Teknoloji A.Ş.** çatısı altında, yıllardır mevzuat ve karar yayıncılığı yapan bir ekibin birikimi üzerine kuruldu.

BİR BAKIŞTA

Geniş arşiv, tek arama kutusu

11M+	27	6	5.000+	7/24
içtihat verisi	kaynak veri seti	çalışma modülü	aktif kullanıcı	yapay zekâ desteği

Yüksek yargıdan düzenleyici kurullara, özelgelerden Sigorta Tahkim Komisyonu kararlarına; olayı anlatırsınız, hangi kurumun karar verdiğini önceden bilmeniz gerekmez.

ARŞİVDE NE VAR?

Kaynak bazında kayıt sayıları

11.011.361

toplam kayıt

Yargıtay	**9.651.917**
Hukuk mahkemeleri	592.038
Danıştay	322.429
Bölge adliye mahkemeleri	213.124
Kamu İhale Kurulu	65.526
Sayıştay kararları	50.330
Anayasa Mahkemesi	18.681
RTÜK	15.134
Mevzuat	14.426
Uyuşmazlık Mahkemesi	13.122

Sayıştay bulguları	12.599
Kamu Denetçiliği Kurumu	12.362
Reklam Kurulu	11.566
Rekabet Kurulu	8.737
AİHM	3.430
TBB Disiplin Kurulu	1.898
BTK	1.737
BDDK	949
Sigorta Tahkim Komisyonu	724
KVKK · YFK · SEDDK	632

Kaynak: LEGAPALAS kategori istatistikleri, Ekim 2026 · sayılar sürekli artar

NASIL ÇALIŞIR?

11 milyon kayıttan üçüne

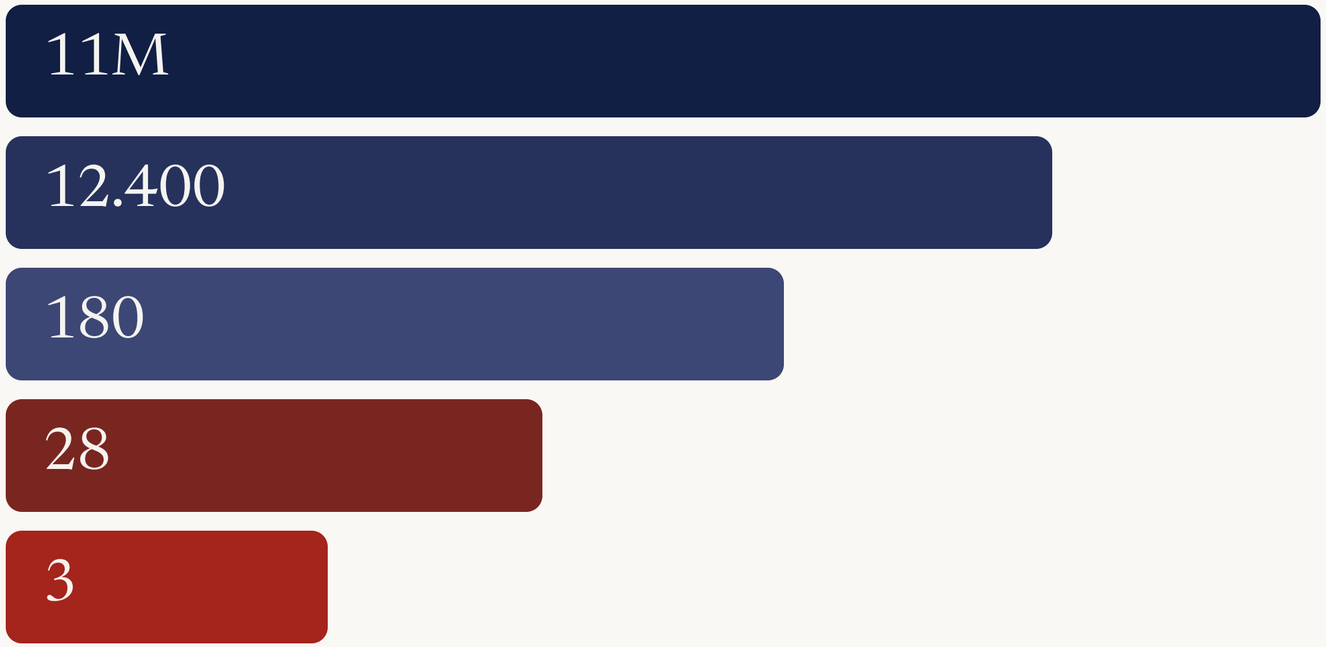

Arşivin tamamı
27 kaynağın verisi vektörleştirilmiş bekler

Bağlam eşleşmesi
Kelime değil, anlam eşleşir

Mevzuat bağlantısı
Olaya uygulanacak hükümle birlikte

Olay örgüsü denetimi
Yalnızca gerçekten benzeyenler kalır

Dilekçeye girecekler
Künye, uyum skoru ve tam metinle

Örnek bir sorgu üzerinden gösterilmiştir; eleme sayıları tanıtım amaçlıdır.

KANIT

Bir cevabın anatomisi

TESPİT

Ücretin düzenli ödenmemesi, işçiye iş sözleşmesini haklı nedenle derhal fesih hakkı verir.

MEVZUAT DAYANAĞI

4857 sayılı İş Kanunu m.24/II-e · hükmün metnine bağlı

KARAR KÜNYESİ

Yargıtay 9. HD · E. 2022/11458 · K. 2023/4192 · tam metne bağlı

Güven skoru %96 olay örgüsü eşleşmesi doğrulandı

Her yapay zekâ çıktısında kaynak gösterilir ve güven skoru paylaşılır; sonuca nasıl varıldığını görürsünüz.

Emsal önerilirken olay örgüsü eşleşmesi ayrıca denetlenir; eşleşmeyen kararlar listeye alınmaz.

“Bulamadım” cevabı, uydurulmuş bir künyeden iyidir.

MODÜLLER

Altı modül, tek kaynak altyapısı

İçtihat arama

11 milyonu aşkın kararda doğal dille sorgu; olaya uygunluk sıralaması.

Tüm paketler

Hukuk asistanı

Her tespiti doğrulanabilir bir karara veya mevzuat hükmüne dayandırır.

Hukuk Uzman · Tam Paket

Belge analizi

Dilekçe, karar ve sözleşmede eksikleri ve ilgili emsalleri çıkarır.

Uzmanlık paketleri

Belge oluşturma

Dilekçe, ihtarname ve sözleşme taslağı; somut olaya ve mevzuata uygun.

Uzmanlık paketleri

Yargılama simülasyonu

Davanın olası seyrini benzer emsallerle olasılık bantlarında gösterir.

Hukuk Uzman · Tam Paket

Vergi asistanı

Beyan, inceleme ve uyuşmazlıkta hukuki ve mali riskleri ortaya koyar.

Vergi Uzman · Tam Paket

Sigorta Uzman’da sigorta asistanı ile poliçe, hasar, tazminat ve rücu raporları; Hukuk Uzman’da UYAP entegrasyonu.

PLATFORMUN İÇİNDEN

İçtihat ve mevzuat araması

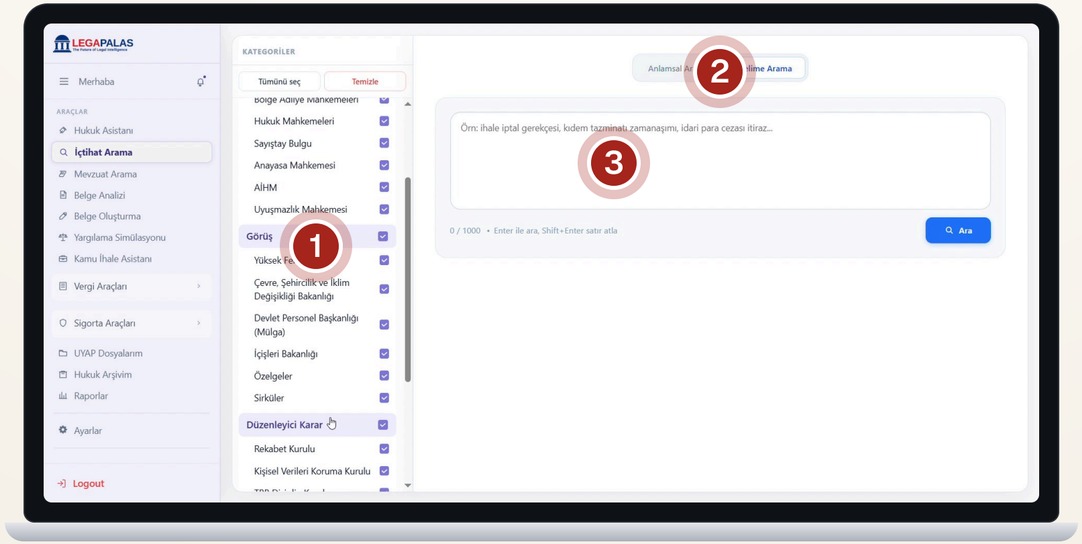

1 Kaynak seçimi: mahkemeler, görüşler, kurullar

2 Anlamsal ya da kelime araması

3 1000 karaktere kadar olay anlatımı

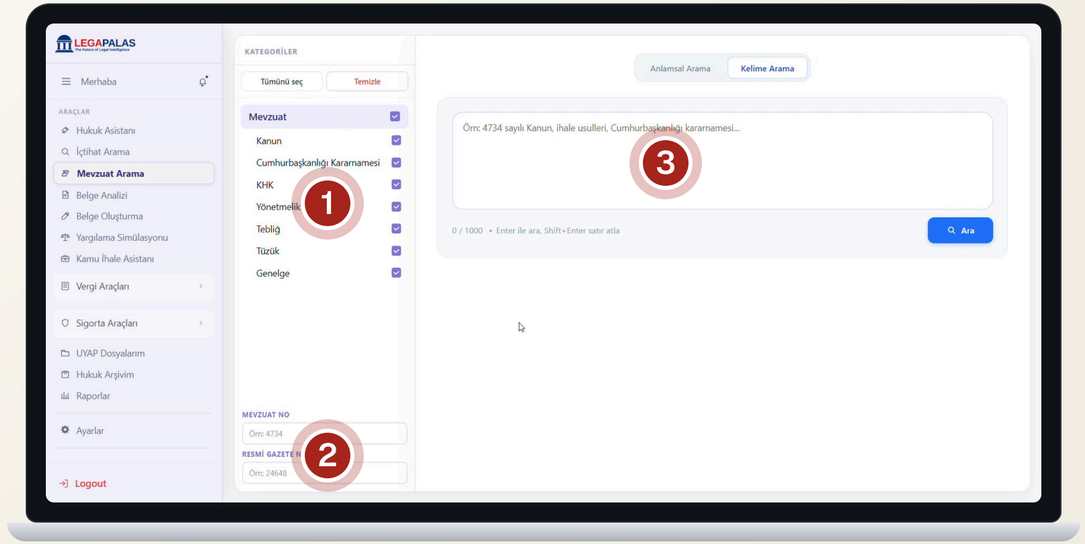

1 Kanundan genelgeye norm türleri

2 Mevzuat no ve Resmî Gazete no ile erişim

3 Konu veya madde anlatımıyla arama

PLATFORMUN İÇİNDEN

Belge oluşturma ve yargılama simülasyonu

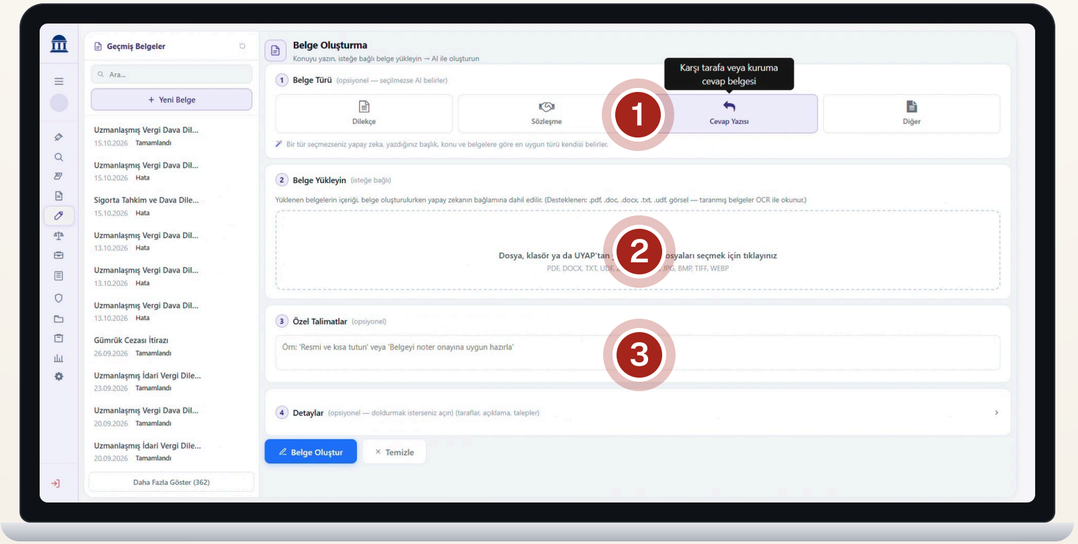

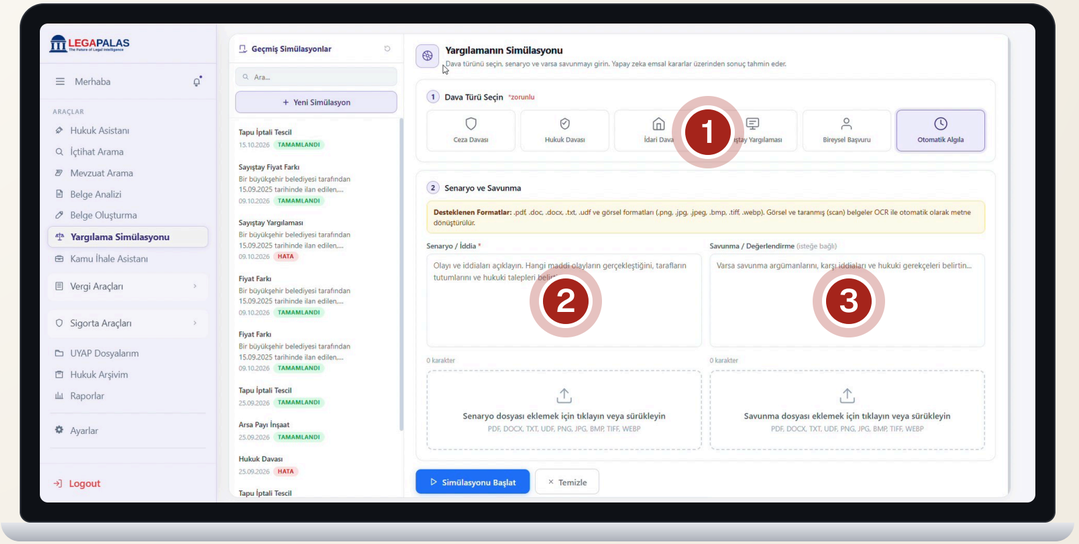

1 Dilekçe, sözleşme, cevap yazısı

2 PDF, UDF, görsel; OCR ve UYAP'tan yükleme

3 Özel talimatla yönlendirme

1 Dava türü ya da otomatik algılama

2 Senaryo ve iddia

3 Savunma ve karşı argümanlar

ÖRNEK GÖSTERİM

Olayı anlatırsınız, kararlar künyesiyle gelir

İşçi, ücretlerinin aylarca düzenli ödenmemesi nedeniyle iş sözleşmesini haklı nedenle feshettiğini ileri sürerek kıdem tazminatı talep ediyor.

Yargıtay 9. Hukuk Dairesi · E. 2022/11458, K. 2023/4192 — %96
Ücretin düzenli ödenmemesi, işçiye haklı nedenle derhal fesih hakkı verir.

Yargıtay 22. Hukuk Dairesi · E. 2019/3307, K. 2020/1142 — %91
Süreklilik arz eden gecikmede, geç ödeme haklı fesih hakkını ortadan kaldırmaz.

İstanbul BAM 27. Hukuk Dairesi · E. 2023/921, K. 2024/356 — %84
Haklı nedenin dosya kapsamından anlaşılması hâlinde bildirimdeki eksiklik sonuca etkili değildir.

4857 sayılı İş Kanunu m.24/II-e · 11.042.000 kayıt tarandı · 0,9 saniye

AVUKATLAR İÇİN

Dilekçeye giren her cümlenin bir dayanağı olsun

“Ya olmayan bir kararı dilekçeye koyarsam?”

Her tespit arşivdeki bir karara bağlıdır; daire, esas ve karar numarasıyla gelir, tam metne tek tıkla gidersiniz.

“Bulunan emsal gerçekten benim olayıma benziyor mu?”

Sonuçlar olaya uygunluğa göre sıralanır; olay örgüsü eşleşmesi ayrıca denetlenir.

“UYAP’ın yanında bir araç daha mı?”

UYAP entegrasyonuyla dosya hareketleri ve belgeler aynı çalışma alanında görünür.

ÖRNEK SORGU

“Ücretleri aylardır düzenli ödenmeyen işçi istifa etmek istiyor; kıdem tazminatı alabilir mi?”

ÖNE ÇIKAN ARAÇLAR

Hukuk Uzman

Hukuk Uzman paketinde

- Hukuk asistanı
- Yargılama simülasyonu
- UYAP entegrasyonu

SMMM VE YMM İÇİN

Özelge, sirküler ve Danıştay; tek aramada

“Bu araç bana fazla hukuki değil mi?”

Vergi asistanı beyan, inceleme ve uyuşmazlık süreçlerini mali müşavirin baktığı yerden ele alır.

“Hepsini ayrı ayrı mı arayacağım?”

Mevzuat, özelge, sirküler ve Danıştay kararları aynı semantik aramadadır.

“Riski incelemeden önce görebilir miyim?”

Vergi analiz raporu, işlemdeki hukuki ve mali riskleri beyandan önce ortaya koyar.

ÖRNEK SORGU

“Alt mükellef sahte belge düzenleyicisi sayıldı, KDV indirimi reddedildi; mal teslimi fiilen yapılmıştı.”

ÖNE ÇIKAN ARAÇLAR

Vergi Uzman

Vergi Uzman paketinde

- Vergi asistanı ve analiz raporu
- İdari vergi ve dava dilekçeleri
- Belge analizi ve oluşturma

SİGORTA PROFESYONELLERİ İÇİN

Poliçeden tahkime, her adımın dayanağı

“Tahkim kararlarına nasıl ulaşacağım?”

Sigorta Tahkim Komisyonu kararları ve SEDDK düzenlemeleri, Yargıtay içtihadıyla aynı aramada.

“Teminat kapsamını yanlış okursam?”

Poliçe ve teminat analiz raporu; teminatları, istisnaları ve muafiyetleri kararlarla birlikte ortaya koyar.

“Rücu imkânını gözden kaçırırsam?”

Tazminat ve rücu analiz raporu, ödenen tazminatın kimden ve hangi dayanakla istenebileceğini değerlendirir.

ÖRNEK SORGU

“Kasko, sürücünün alkollü olduğu gerekçesiyle tazminatı reddetti; kazada başka kusur etkenleri de vardı.”

ÖNE ÇIKAN ARAÇLAR

Sigorta Uzman

Sigorta Uzman paketinde

- ✓ Sigorta asistanı
- ✓ Poliçe, hasar, tazminat, rücu raporları
- ✓ Tahkim ve dava dilekçesi

KAMUDA MALİ VE İDARİ SÜREÇLER İÇİN

Kamu harcama süreçlerinde derin doküman desteği

Harcama yetkilisi

Talimattan önce mevzuat ve emsal kontrolü; sorguda lehe kararlar.

Gerçekleştirme görevlisi

Hakediş, kabul ve ödeme belgelerinde usul uyumu, benzer kararlarla.

Muhasebe yetkilisi

Ödeme öncesi kontrolde sorumluluğun sınırına ilişkin kararlar.

Mali hizmetler ve strateji birimi

Tekrar eden bulgular ve kararlar taranır; önleyici rehber hazırlanır.

KAPSAM

Denetim ve yargı kararları, kurul görüşleri, bakanlık görüşleri; kamu mali yönetimi, harcama ve personel mevzuatı.

ÖNE ÇIKAN ARAÇLAR

Hukuk Uzman

Kurumlar için yerinde kurulum (OnPrem) seçeneğiyle

- Mevzuata uyum kontrolü
- Sorgu ve savunmada lehe kararlar
- Belge analizi ve oluşturma

KARŞILAŞTIRMA

Veri tabanınız ya da genel yapay zekâ varken neden?

Ölçüt	Klasik veri tabanı	Genel amaçlı yapay zekâ	LEGAPALAS
Kaynak kapsamı	Çoğunlukla yüksek yargı	Belirsiz, arşivsiz	27 kaynak, kurullar ve özelgeler dâhil
Arama biçimi	Anahtar kelime, filtre	Doğal dil, arşivsiz	Doğal dil ve anlam eşleşmesi
Kaynak gösterimi	Künye elle bulunur	Künye uydurulabilir	Her çıktıda kaynak ve güven skoru
Mevzuat bağlantısı	Ayrı aranır	Eğitim verisiyle sınırlı	Her tespit hükme bağlı
Emsal uygunluğu	Size ait	Denetimsiz benzerlik	Olay örgüsü eşleşmesi denetlenir
Belge üretimi	Şablon	Mevzuata bağlı değil	Somut olay ve güncel mevzuat
Mesleğe özel çıktı	Yok	Yok	Vergi, sigorta raporları; dilekçeler
UYAP	Genellikle yok	Yok	Entegre

GÜVENLİK VE UYUMLULUK

Müvekkil sırrı pazarlık konusu değil

Uçtan uca şifreleme

Tüm veriler AES-256 ile şifrelenir; yalnızca yetkili kişiler erişir.

KVKK ve GDPR

Kişisel veriler KVKK ve AB Veri Koruma Tüzüğü'ne uygun işlenir.

ISO 27001

Bilgi güvenliği uluslararası yönetim sistemi standardına göre yürütülür.

ISO 42001 ve EU AI Act

Yapay zekâ süreçleri ISO 42001 ilkeleriyle yönetilir, EU AI Act gereklerine göre denetlenir.

7/24 izleme

Sistem sürekli izlenir; anormal aktiviteler anında tespit edilir.

Düzenli güvenlik testleri

Altyapı düzenli testlerle sürekli olarak doğrulanır.

TEKNOLOJİ VE STANDARTLAR

Kendi geliştirdiğimiz teknolojiler

Yargılama simülasyonu

Dava süreçleri için emsal tabanlı olasılık modeli

Anlamsal arama motoru

27 kaynakta, 11 milyonu aşkın kayıtta anlamla arama

Belge oluşturma

Dilekçe, sözleşme ve cevap yazısı taslakları

ULUSLARARASI STANDARTLAR

ISO 9001:2015
Kalite yönetimi

ISO 27001:2022
Bilgi güvenliği

ISO/IEC 42001:2023
Yapay zekâ yönetimi

ISO 22301:2019
İş sürekliliği

ISO 10002:2018
Müşteri memnuniyeti

ISO 31000:2018
Kurumsal risk

ISO 14001:2015
Çevre yönetimi

ISO 45001:2018
İş sağlığı ve güvenliği

DOĞRU KULLANIM

Son söz her zaman sizde

Taslak, son hâl değildir

Üretilen dilekçe bir taslaktır; somut olaya uyarlama ve nihai sorumluluk meslek mensubuna aittir.

Künyeyi tam metinden kontrol edin

Platform her atfı kaynağına bağlayarak kontrolünüzü hızlandırır; okumanın yerini almaz.

“Bulamadım” da bir cevaptır

Yeterli dayanak yoksa sistem bunu açıkça söyler; boşluğu uydurma bir künyeyle doldurmaz.

Sizin yerinize düşünmez, *düşünebileceğiniz yerleri* tartışır.

LEGAPALAS bir karar verici değil; araştırma ve taslak aracıdır.

PAKET KAPSAMI

Hangi pakette neler var?

Özellik	İçtihat	Vergi	Sigorta	Hukuk	Tam
İçtihat ve mevzuat arama	Var	Var	Var	Var	Var
Hukuk asistanı	—	—	—	Var	Var
Yargılama simülasyonu	—	—	—	Var	Var
UYAP entegrasyonu	—	—	—	Var	Var
Vergi asistanı, analiz raporu	—	Var	—	—	Var
İdari vergi ve dava dilekçeleri	—	Var	—	—	Var
Sigorta asistanı ve raporları	—	—	Var	—	Var
Tahkim ve dava dilekçesi	—	—	Var	—	Var
Belge analizi ve oluşturma	—	Var	Var	Var	Var

SIK SORULANLAR

En çok merak edilenler

Bulunan kararlar gerçek mi?

Her çıktı arşivdeki bir belgeye bağlıdır; künyeden tam metne gidilir.

Yüklediğim dosyaları kim görür?

Veriler AES-256 ile şifrelenir; yalnızca yetkili erişimle işlenir.

Dilekçeyi olduğu gibi kullanabilir miyim?

Hayır; çıktı bir taslaktır, nihai sorumluluk meslek mensubundadır.

Veri tabanı ne kadar geniş?

27 kaynakta 11 milyonu aşkın kayıt; mevzuat periyodik olarak işlenir.

Hukukçu değilim, kullanabilir miyim?

Evet; vergi araçları mali müşavirlerin bakış açısıyla tasarlandı.

Kurum içinde kurulabilir mi?

Evet; OnPrem ile tüm sistem kurumun kendi sunucularında çalışır.

TANIŞALIM

Platformu kendi dosyanızla birlikte inceleyelim

Alanınızdan bir uyuşmazlık üzerinden canlı gösterim; kurumlar için OnPrem görüşmesi.

Web
legapalas.ai

E-posta
info@legapalas.ai

Telefon ve WhatsApp
0553 696 66 46

Şirket
Kozkarlar Grup Teknoloji A.Ş.